Taxa poştală plătită în numerar conform aprobării dir. g-rale p. t. t. nr. 70.346/938

2 LEI

UNIVERSUL

12 PAGINI

129-1938

Redacţia şi Administraţia: Palatul „UNIVERSUL", str. Brezoianu 23—25. Telefon Centrala: 3.30.10

Redactor responsabil: EUGEN DUMITRESCU

Proprietar: „Universul" S. A.
Adm.-delegat STELIAN POPESCU
Inscris sub No. 167, Trib. Ilfov

Nr. 129 — Anul I ● BUCUREŞTI. — Marţi 26 Iulie 1938

ABONAMENTE: 1 an Lei 500, 6 luni Lei 270, 3 luni Lei 150

REGINA MARIA
A FOST CONDUSA ERI LA LOCUL DE VECI

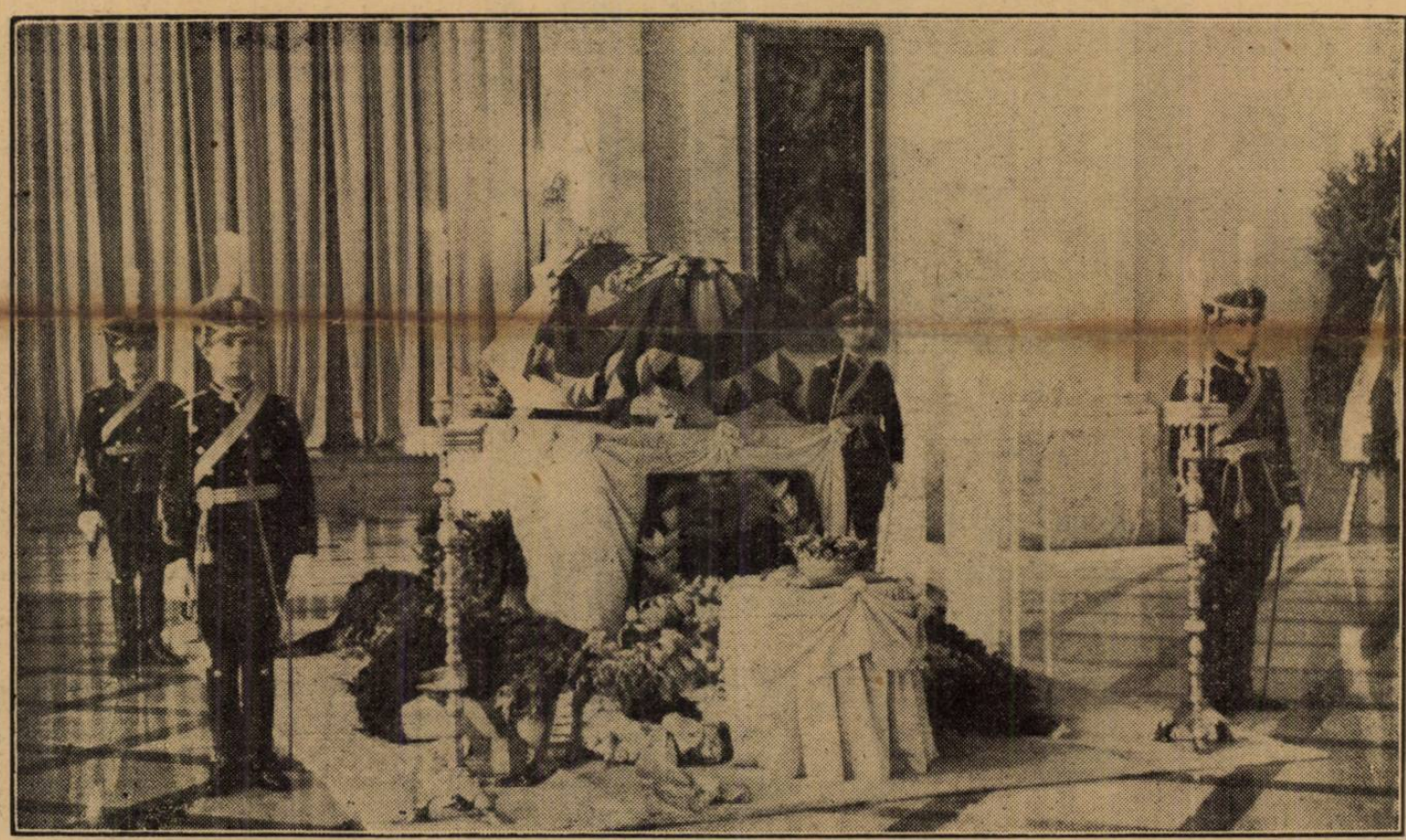

M. S. Regina Maria pe catafalc în marea sală a Tronului din Palatul Regal din calea Victoriei

Ieri, pământul Ţării a primit la sine tot ce a rămas din pământeasca fiinţă a Reginei Maria.

In biserica curţii de Argeş în ale cărei cripte stă scrisă, întreagă, istoria neamului nostru, trupul neînsufleţit l-a fost aşezat alături de Cel împreună cu care a înfăptuit visul de secole al poporului românesc: România Intregită.

Marea noastră Regină a avut parte de cea mai frumoasă înmormântare. Trista îndoliere a palatelor, a lampioanelor, urne funerare, socluri susţinătoare de drapele cernite, şirurile neîntrerupte de soldaţi împietriţi cu capetele plecate şi umerii frânţi în pioasă reculegere asupra armelor cu ţevile întoarse către pământ, cum şi o mare mulţime care a ţinut să petreacă Regina pe drumul cel din urmă, iată decorul în care cel mai impozant cortegiu s'a scurs dealungul străzilor Capitalei spre Gara Regală îndoliată.

Ilustre feţe de prinţi, înalţi demnitari şi mari sfetnici, şi-au unit lacrimile cu ale poporului întreg, în urma sicriului cu cele mai scumpe rămăşiţe pământeşti.

Clopotele în dangăt prelung, au vestit plecarea pe drumul veciniciei a celei mai iubite dintre Regine.

Au ieşit, dealungul drumului de fier, sătenii cari o divinizau şi l-au adus singurul prinos pe care puteau să l-l mai aducă: îndurerarea mută şi lacrimile lor cari au stropit pământul ars de soarele de vară.

La Curtea de Argeş, sub fruntea înaltă a Negoiului, fiinţele îndureraţilor pelerini au părut şi mai mici, copleşite cum erau de povara durerii care o purtau în suflet.

Plânsetul ne mai stăpânit al tuturor s'a împletit cu dangătul clopotelor strălucitei biserici, ctitorie a piosului domnitor Neagoe Vodă, înduioşând poate şi bătrânii codri ai munţilor apropiaţi.

Acum, sub lespedea de piatră, în naosul bisericii Curţii de Argeş stă, spre vecinică odihnă, trupul Augustei noastre Regine. Sufletul Ei, însă, care a alinat atâtea suferinţe, a fost primit în ceruri, între cei aleşi.